



REQUETE EN ABATTAGE D'ARBRE·S
soumise à la LPrNP (Loi sur la protection du patrimoine naturel et paysager)

Dossier No 5754/28/2026

A remplir par le responsable communal

Requête reçue le : 04.05.2025 Responsable communal : M. Florim Ajda
Visite sur place : 04.05.2025 Arbre(s) dangereux : OUI NON
En présence de :

A remplir par le requérant de l'abattage

A. Intervenants :	Raison sociale ou adresse
Propriétaire	PPE Castel Mirval p.a. Mme Patricia Horn Sentier de Mont-Fleuri 11 1823 Glion
Demandeur	Mme Patricia Horn

A remplir par le requérant de l'abattage

B. Situation de l'arbre/des arbres à abattre	
Adresse	Sentier de Mont-Fleuri 11 – 1823 Glion
Parcelle No	5754

A remplir par le requérant de l'abattage

C. Motif(s) de la demande
Motifs invoqués par le requérant : Un arbre est mort.

A remplir par le responsable communal

D. Caractéristique de l'arbre/des arbres à abattre				
No	Nom scientifique	Nom français	Remarque(s) – diamètre à 100 cm du sol	Valeur du sujet en CHF
1	Cedrus libani « Atlantica glauca »	Cèdre du Liban	37 cm	

E. Motifs admis selon la LPrPNP

- Risques sécuritaires ou phytosanitaires avérés
- Arbre mort
- Entrave avérée à l'exploitation agricole
- Impératifs de construction ou d'aménagement (mise à l'enquête / rapport d'expertise en annexe)
- Aucun motif invocable selon la LPrPNP

Remarque(s) du responsable communal : Cet arbre est fortement dépérissant et nécessite un abattage dans les plus brefs délais.

F. Préavis du service des espaces publics

- favorable à l'abattage
- défavorable à l'abattage (voir remarques du responsable communal)
- la demande ne peut pas être prise en considération, aucun motif valable n'étant invocable selon la LPrPNP. L'abattage est refusé d'office.

G. Proposition du service des espaces publics à la Municipalité

- L'état d'urgence nécessite un abattage dans les meilleurs délais (urgent)
- Autoriser l'abattage avec compensation (voir sous rubrique H. Compensation prévue)
- Refuser l'abattage pour les motifs suivants :
- Autoriser la taille d'allègement, de nettoyage ou de rééquilibrage
- Autres recommandations d'entretien :

H. Compensation prévue

- Nouvelle plantation : 1 arbre majeur d'une hauteur de minimum 2m50 à la plantation
- Financière (voir les valeurs des sujets sous rubrique « D » Caractéristique de l'arbre)

I. Affichage au pilier public

Date d'affichage au pilier public : du 13.05.2026 au 12.06.2026

J. Remarque(s) éventuelle(s)

Le collaborateur technique : Florim Ajda

Date : 7.5.2026

Visa : 

Le chef de service : Patrick Aubort

Date : 7.05.2026

Visa : 

La directrice : Irina Gote

Date : 8.05.2026

Visa : 

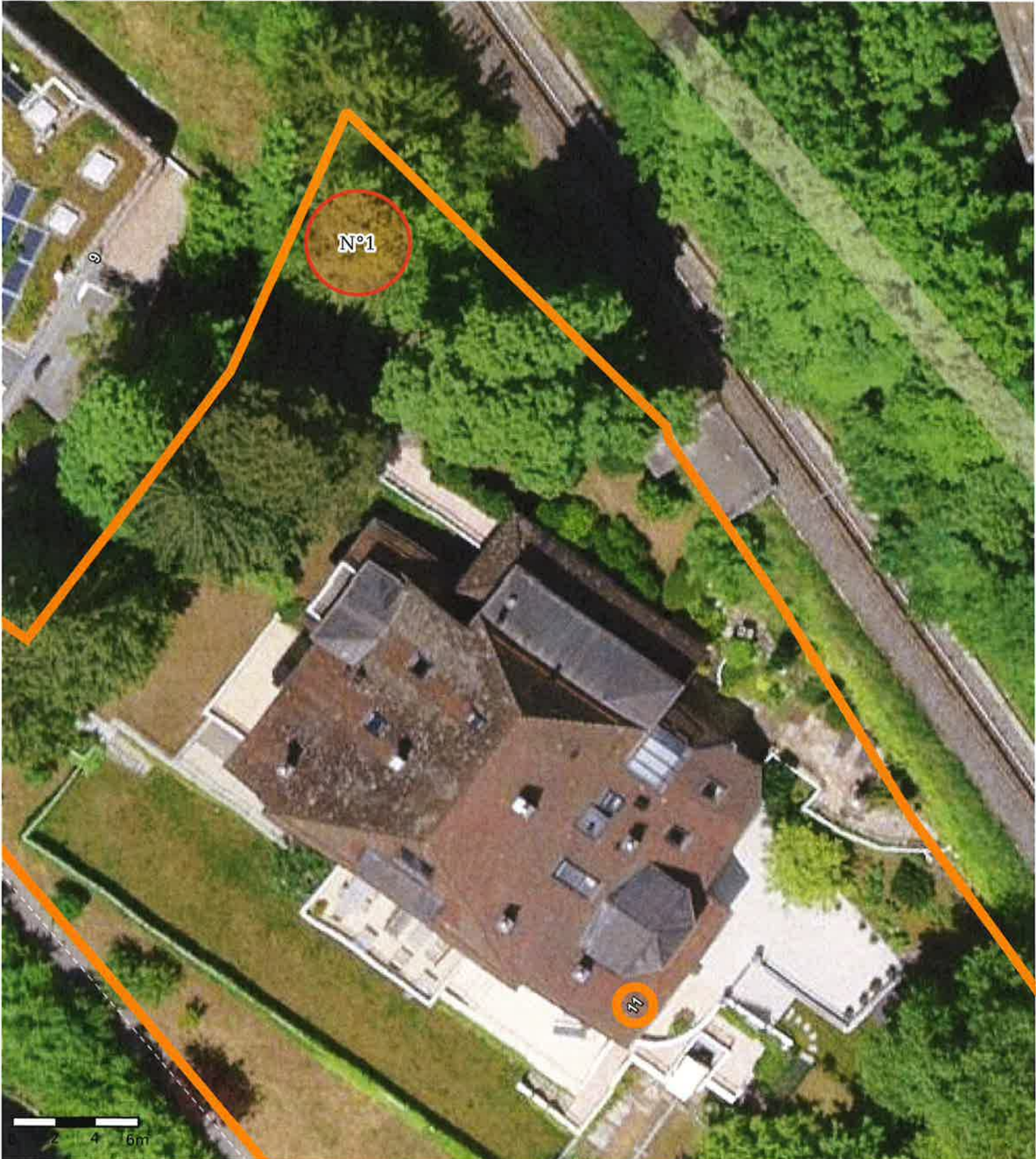

© Géodonnées : Cartoriviera, Etat de Vaud, swisstopo, OpenStreetMap – Informations dépourvues de foi publique



Demande d'autorisation d'abattage

Parcelle 5754

N°1 Cèdre de l'Atlas, *Cedrus libani* 'Atlantica glauca'

Echelle : 1:250
Coordonnées : 2°56'623 / 1°14'2188
Date d'impression : 21.05.2025
ajdaf



