

**REQUETE EN ABATTAGE D'ARBRE'S**  
soumise à la LPrNP (Loi sur la protection du patrimoine naturel et paysager)

**Dossier No 3173/88/2024**

***A remplir par le responsable communal***

Requête reçue le : 15.08.2024      Responsable communal : M. Christophe Paroz  
Visite sur place : 02.09.2024      Arbre(s) dangereux :       OUI       NON  
En présence de :

***A remplir par le requérant de l'abattage***

<b>A. Intervenants :</b>	<b>Raison sociale ou adresse</b>
Propriétaire	Axa Investment Managers Suisse SA p.a. Wincasa SA Avenue Rumine 20 1002 Lausanne
Demandeur	Commune de Montreux Service des espaces publics

***A remplir par le requérant de l'abattage***

**B. Situation de l'arbre/des arbres à abattre**

Adresse	Rue du Lac 128a – 1815 Clarens
Parcelle No	3173

***A remplir par le requérant de l'abattage***

**C. Motif(s) de la demande**

**Motifs invoqués par le requérant :** L'arbre est mort, dangereux. Il penche sur la route ainsi que sur la ligne VMVC.

***A remplir par le responsable communal***

**D. Caractéristique de l'arbre/des arbres à abattre**

No	Nom scientifique	Nom français	Remarque(s) – diamètre/circonférence à 100 cm du sol	Valeur du sujet en CHF
1	Acer pseudoplatanus	Erable sycomore	56/177	

<b>E. Motifs admis selon la LPrPNP</b>	
<input checked="" type="checkbox"/> Risques sécuritaires ou phytosanitaires avérés <input type="checkbox"/> Entrave avérée à l'exploitation agricole <input type="checkbox"/> Impératifs de construction ou d'aménagement (mise à l'enquête / rapport d'expertise en annexe) <input type="checkbox"/> Aucun motif invocable selon la LPrPNP	
Remarque(s) du responsable communal : L'arbre est sec sur pied, sans espoir de reprise.	
<b>F. Préavis du service des espaces publics</b>	
<input checked="" type="checkbox"/> favorable à l'abattage <input type="checkbox"/> défavorable à l'abattage (voir remarques du responsable communal) <input type="checkbox"/> la demande ne peut pas être prise en considération, aucun motif valable n'étant invocable selon la LPrPNP. L'abattage est refusé d'office.	
<b>G. Proposition du service des espaces publics à la Municipalité</b>	
<input checked="" type="checkbox"/> L'état d'urgence nécessite un abattage dans les meilleurs délais (urgent) <input checked="" type="checkbox"/> Autoriser l'abattage avec compensation (voir sous rubrique H. Compensation prévue) <input type="checkbox"/> Refuser l'abattage pour les motifs suivants : <input type="checkbox"/> Autoriser la taille d'allègement, de nettoyage ou de rééquilibrage <input type="checkbox"/> Autres recommandation d'entretien :	
<b>H. Compensation prévue</b>	
<input checked="" type="checkbox"/> Nouvelle plantation : 1 arbre majeur d'une hauteur de minimum 2m50 à la plantation <input type="checkbox"/> Financière (voir les valeurs des sujets sous rubrique C. Caractéristique de l'arbre)	
<b>I. Affichage au pilier public</b>	
Date d'affichage au pilier public : du 10.09.2024 au 09.10.2024	
<b>J. Remarque(s) éventuelle(s)</b>	

Le collaborateur technique : Christophe Paroz

Date : 06.09.2024

Visa : 

Le chef de service : Patrick Aubort

Date : 06.09.2024

Visa : 

La directrice : Irina Gote

Date : 10.09.2024

Visa : 

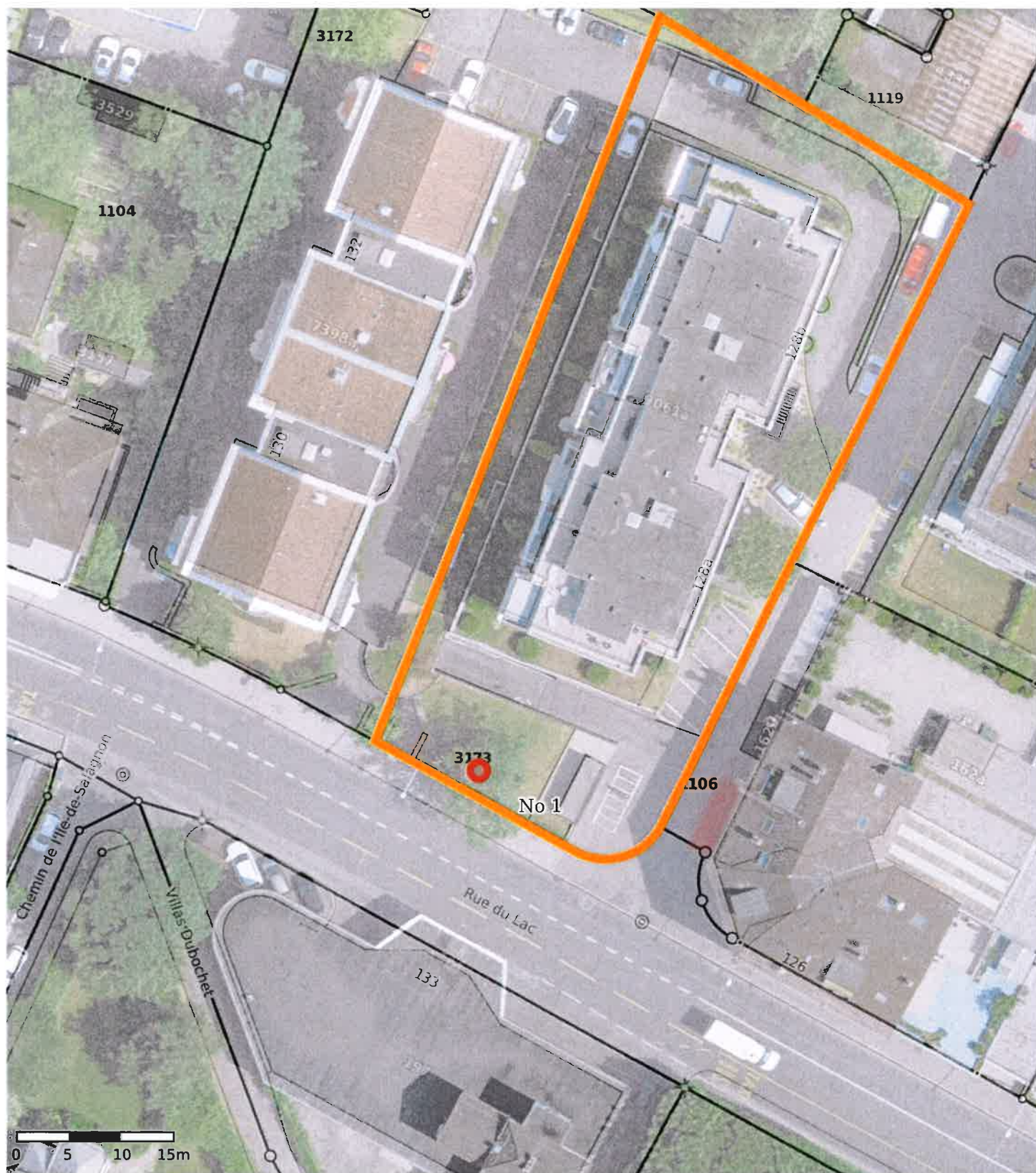

© Géodonnées : Cartoriviera, Etat de Vaud, swisstopo, OpenStreetMap – Informations dépourvues de foi publique



**Parcelle 3173, Rue du Lac 128a**  
Demande d'abattage

Echelle : 1:500  
Coordonnées : 2°55'7649 / 1°14'3'608  
Date d'impression : 02.09.2024



Parcelle 3173, Rue du Lac 128a



No 1