

E. Motifs admis selon la LPrPNP
<input checked="" type="checkbox"/> Risques sécuritaires ou phytosanitaires avérés <input type="checkbox"/> Entrave avérée à l'exploitation agricole <input type="checkbox"/> Impératifs de construction ou d'aménagement (mise à l'enquête / rapport d'expertise en annexe) <input type="checkbox"/> Aucun motif invocable selon la LPrPNP
Remarque(s) du responsable communal : Arbre sec sur pied
F. Préavis du service des espaces publics
<input checked="" type="checkbox"/> favorable à l'abattage <input type="checkbox"/> défavorable à l'abattage (voir remarques du responsable communal) <input type="checkbox"/> la demande ne peut pas être prise en considération, aucun motif valable n'étant invocable selon la LPrPNP. L'abattage est refusé d'office.
G. Proposition du service des espaces publics à la Municipalité
<input checked="" type="checkbox"/> L'état d'urgence nécessite un abattage dans les meilleurs délais (urgent) <input checked="" type="checkbox"/> Autoriser l'abattage avec compensation (voir sous rubrique H. Compensation prévue) <input type="checkbox"/> Refuser l'abattage pour les motifs suivants : <input type="checkbox"/> Autoriser la taille d'allègement, de nettoyage ou de rééquilibrage <input type="checkbox"/> Autres recommandation d'entretien :
H. Compensation prévue
<input checked="" type="checkbox"/> Nouvelle plantation : 1 arbre majeur d'une hauteur de minimum 2m50 à la plantation <input type="checkbox"/> Financière (voir les valeurs des sujets sous rubrique C. Caractéristique de l'arbre)
I. Affichage au pilier public
Date d'affichage au pilier public : du 26.07.2024 au 24.08.2024
J. Remarque(s) éventuelle(s)

Le collaborateur technique : Christophe Paroz

Date : 15.07.2024 Visa : 

Le chef de service : Patrick Aubort

Date : 15.07.2024 Visa : 

La directrice : Irina Gote

Date : 15.07.2024 Visa : 

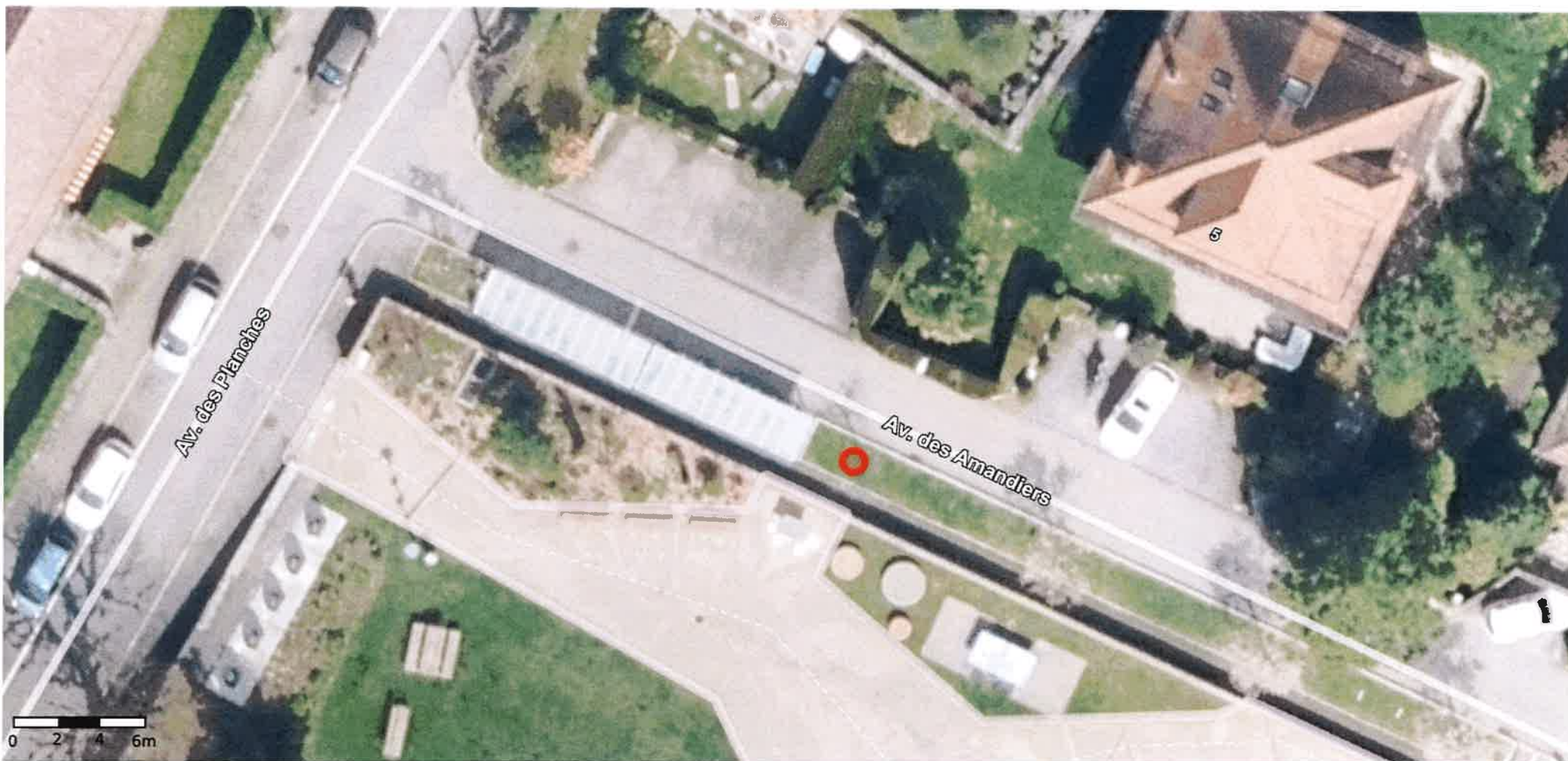

© Géodonnées : Cartoriviera, Etat de Vaud, swisstopo, OpenStreetMap – Informations dépourvues de foi publique



Parcelle DP 427, Av. des Amandiers
Demande d'abattage

Echelle : 1:250
Coordonnées : 2'559'845 / 1'142'457
Date d'impression : 04.07.2024

Parcelle DP 427, Av. des Amandiers, Prunus dulcis

