

REQUETE EN ABATTAGE D'ARBRE-S
soumise à la LPrNP (Loi sur la protection du patrimoine naturel et paysager)

Dossier No 8206/48/2025

A remplir par le responsable communal

Requête reçue le : 25.04.2025 Responsable communal : M. Florim Ajda
Visite sur place : 01.05.2025 Arbre(s) dangereux : OUI NON
En présence de : seul

A remplir par le requérant de l'abattage

A. Intervenants :	Raison sociale ou adresse
Propriétaire	Yves Reichenbach Ch. de Piaulliausaz 3 1816 Chailly
Demandeur	Yves Reichenbach

A remplir par le requérant de l'abattage

B. Situation de l'arbre/des arbres à abattre

Adresse	Chemin de Piaulliausaz 3 – 1816 Chailly
Parcelle No	8206

A remplir par le requérant de l'abattage

C. Motif(s) de la demande

Motifs invoqués par le requérant : L'arbre est mort.

A remplir par le responsable communal

D. Caractéristique de l'arbre/des arbres à abattre

No	Nom scientifique	Nom français	Remarque(s) – diamètre/circonférence à 100 cm du sol	Valeur du sujet en CHF
1	Quercus robur « Fastigiata Koster »	Chêne pédonculé « Fastigiata Koster »	33 cm	

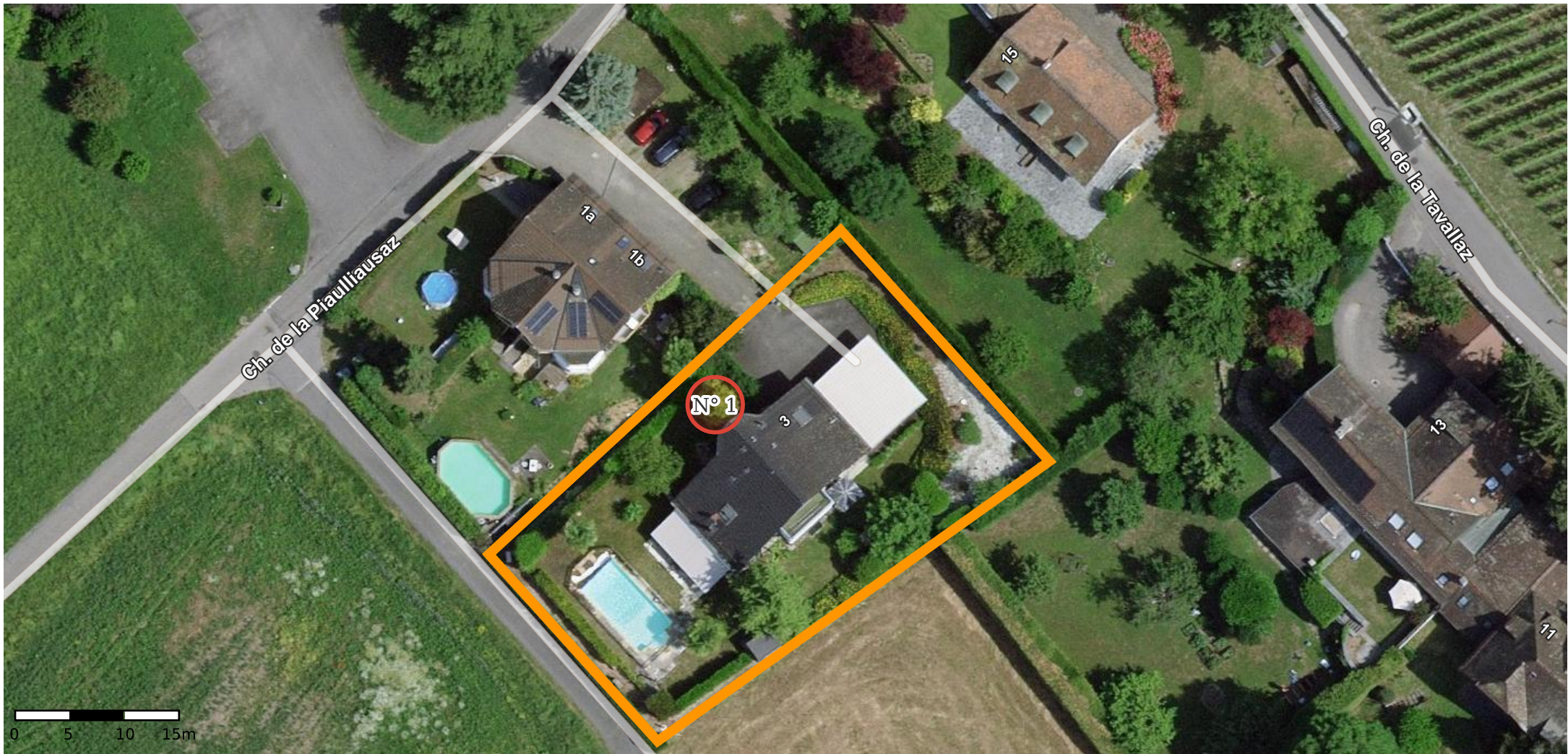

© Géodonnées : Cartoriviera, Etat de Vaud, swisstopo, OpenStreetMap – Informations dépourvues de foi publique



Demand d'autorisation d'abattage d'urgence, parcelle 8206

Arbre n°1, Chêne pédonculé "Fastigia Koster" (Quercus robur "Fastigiata Koster")

Echelle : 1:500
Coordonnées : 2'557'664 / 1'145'021
Date d'impression : 05.05.2025

