



**REQUETE EN ABATTAGE D'ARBRE·S**  
soumise à la LPrNP (Loi sur la protection du patrimoine naturel et paysager)

**Dossier No 676/18/2026**

***A remplir par le responsable communal***

Requête reçue le : 19.03.2026      Responsable communal : M. Florim Ajda  
Visite sur place : 19.03.2026      Arbre(s) dangereux :       OUI       NON  
En présence de :

***A remplir par le requérant de l'abattage***

**A. Intervenants :**      **Raison sociale ou adresse**

Propriétaire	Royal Plaza Montreux SA Avenue Claude-Nobs 7 1820 Montreux
--------------	--

Demandeur	Royal Plaza Montreux SA M. Stéphan Blatti
-----------	--

***A remplir par le requérant de l'abattage***

**B. Situation de l'arbre/des arbres à abattre**

Adresse	Avenue Claude-Nobs 7 – 1820 Montreux
---------	--------------------------------------

Parcelle No	676
-------------	-----

***A remplir par le requérant de l'abattage***

**C. Motif(s) de la demande**

**Motifs invoqués par le requérant :** Un pin représente des signes de maladie

***A remplir par le responsable communal***

**D. Caractéristique de l'arbre/des arbres à abattre**

No	Nom scientifique	Nom français	Remarque(s) – diamètre à 100 cm du sol	Valeur du sujet en CHF
1	<i>Pinus pinea</i>	Pin parasol	45 cm	

<b>E. Motifs admis selon la LPrPNP</b>	
<input checked="" type="checkbox"/>	Risques sécuritaires ou phytosanitaires avérés
<input type="checkbox"/>	Arbre mort
<input type="checkbox"/>	Entrave avérée à l'exploitation agricole
<input type="checkbox"/>	Impératifs de construction ou d'aménagement (mise à l'enquête / rapport d'expertise en annexe)
<input type="checkbox"/>	Aucun motif invocable selon la LPrPNP
Remarque(s) du responsable communal : L'arbre est sec ; le risque élevé de chutes de branches nécessite un abattage dans les plus brefs délais.	
<b>F. Préavis du service des espaces publics</b>	
<input checked="" type="checkbox"/>	favorable à l'abattage
<input type="checkbox"/>	défavorable à l'abattage (voir remarques du responsable communal)
<input type="checkbox"/>	la demande ne peut pas être prise en considération, aucun motif valable n'étant invocable selon la LPrPNP. L'abattage est refusé d'office.
<b>G. Proposition du service des espaces publics à la Municipalité</b>	
<input checked="" type="checkbox"/>	L'état d'urgence nécessite un abattage dans les meilleurs délais (urgent)
<input checked="" type="checkbox"/>	Autoriser l'abattage avec compensation (voir sous rubrique H. Compensation prévue)
<input type="checkbox"/>	Refuser l'abattage pour les motifs suivants :
<input type="checkbox"/>	Autoriser la taille d'allègement, de nettoyage ou de rééquilibrage
<input type="checkbox"/>	Autres recommandations d'entretien :
<b>H. Compensation prévue</b>	
<input checked="" type="checkbox"/>	Nouvelle plantation : un arbre majeur d'une hauteur minimale de 2m50 à la plantation
<input type="checkbox"/>	Financière (voir les valeurs des sujets sous rubrique « D » Caractéristique de l'arbre)
<b>I. Affichage au pilier public</b>	
Date d'affichage au pilier public : du 02.04.2026 au 02.05.2026	
<b>J. Remarque(s) éventuelle(s)</b>	

Le collaborateur technique : Florim Ajda

Date : 23.03.2026

Visa : 

Le chef de service : Patrick Aubort

Date : 23.03.2026

Visa : 

La directrice : Irina Gote

Date : 23.03.2026

Visa : 

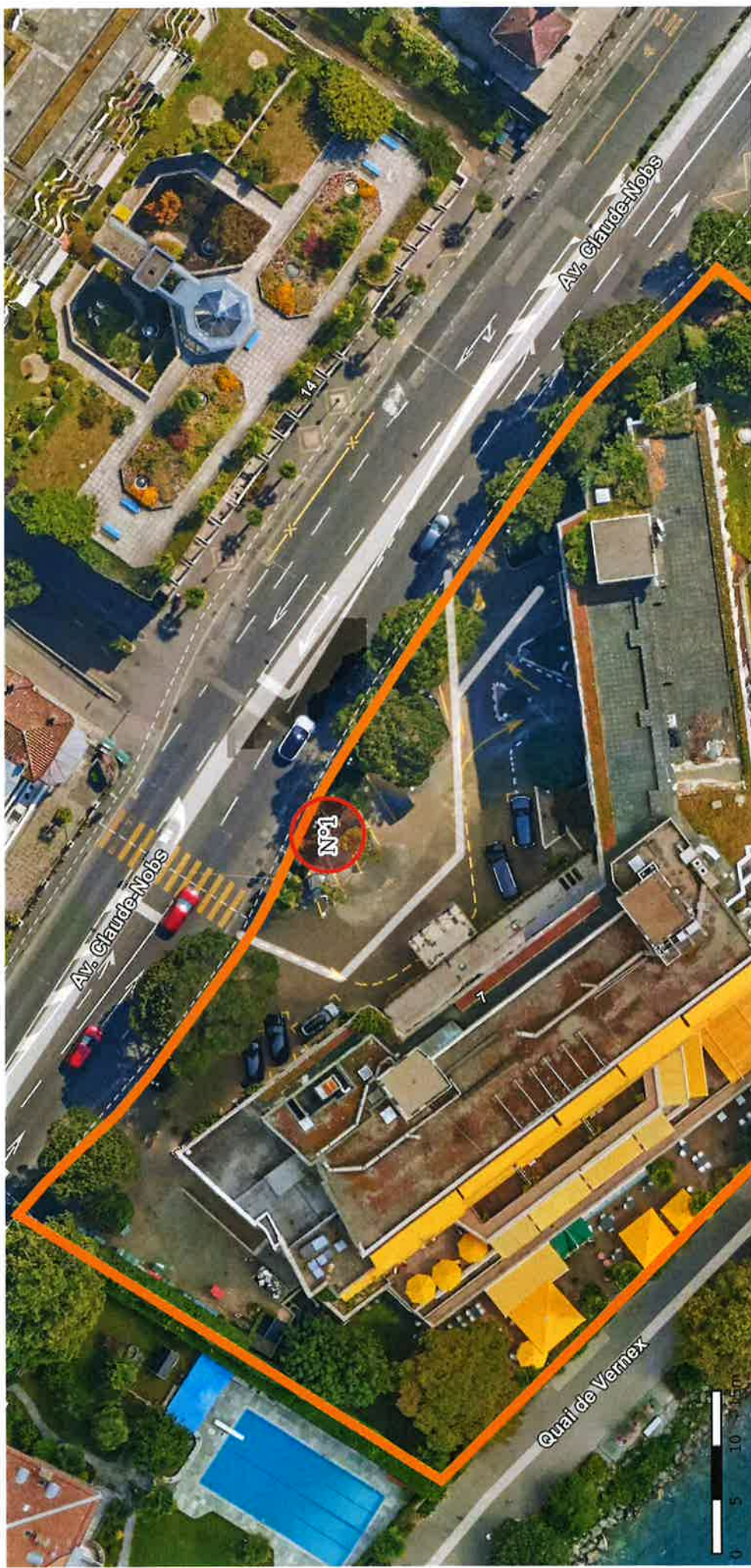

© Géodonnées : Cartoriviera, Etat de Vaud, swisstopo, OpenStreetMap – Informations dépourvues de foi publique

## **Demande d'autorisation d'abattage d'urgence**

Parcelle 676

Arbre n°1 Pin parasol, Pinus pinea

Echelle : 1:500  
Coordonnées : 2'558'852 / 1'143'346  
Date d'impression : 20.03.2026  
ajdaf





